LAS NOTICIAS MENCIONAN ALGO DE CUIDADO DE SALUD LLAMADO "MEDICINA DE PRECISIÓN"... *¿QUÉ SIGNIFICA ESO?*

Medicina de Precisión

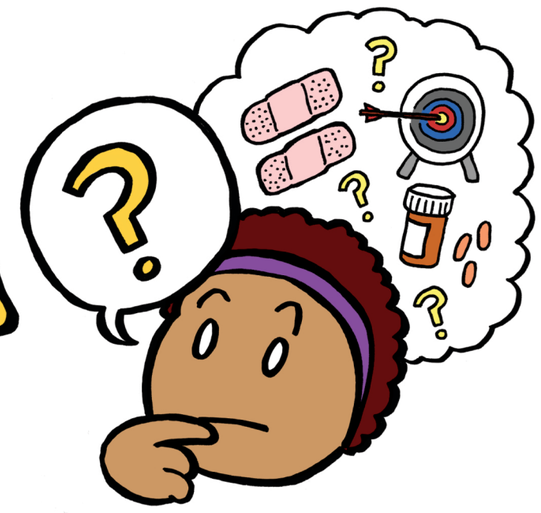

¿QUÉ ES MEDICINA DE PRECISIÓN?

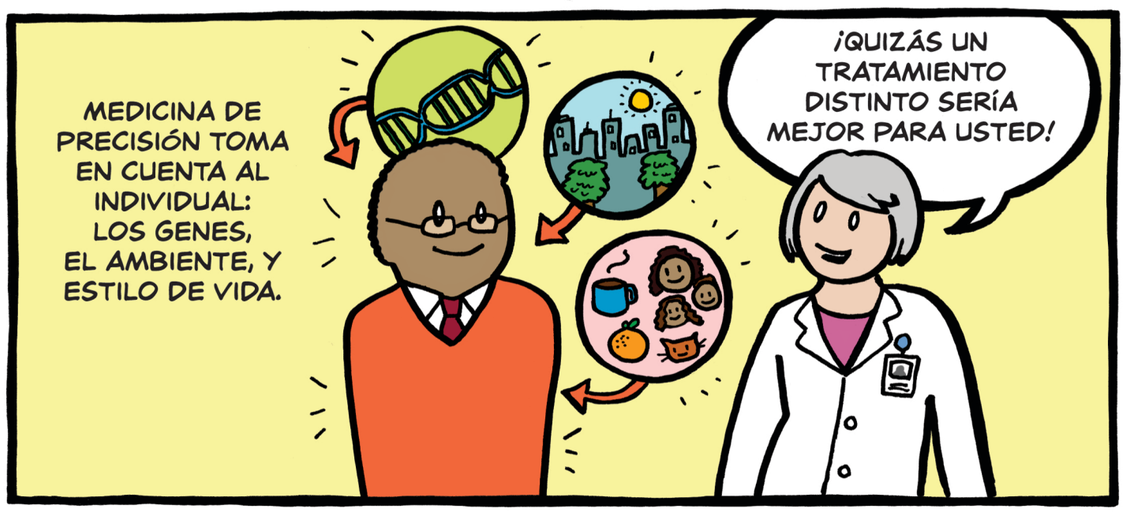

¿CÓMO FUNCIONA?

¿PARA QUÉ SE USA?

¿CÓMO ME PUEDA AYUDAR?

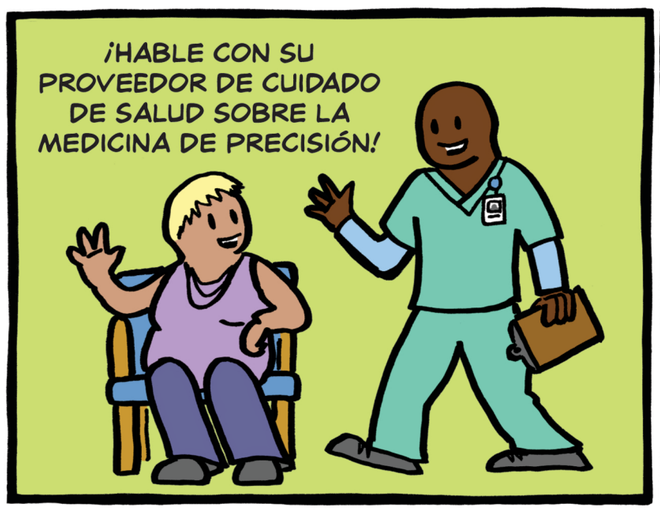

¡QUIERO APRENDER MAS!

UNOS BUENOS COMIENZOS:

Genetics Home Reference
para información fácil de entender sobre genética humana
ghr.nlm.nih.gov (en inglés)

MedlinePlus
para información de salud que Usted pueda confiar
medlineplus.gov/spanish/

¡HABLE CON SU MÉDICO, ENFERMERA O BIBLIOTECARIO PARA MAS MEDIOS DE INFORMACIÓN!

NIH NLM › NNLM New England Region

Este proyecto está patrocinado por National Library of Medicine o NLM (en español, Biblioteca Nacional de Medicina), National Institutes of Health o NIH (en español, Institutos de Salud Nacionales) bajo el convenio cooperativo numero UG4LM012347. El contenido es solo responsabilidad de los autores y no representa necesariamente las opiniones oficiales de National Institutes of Health (Institutos de Salud Nacionales).